



Cómo llegar

Desde la capital, tres principales vías adentran al visitante en los encinares del Campo Charro: por el norte, la CL-517 lleva hasta las tierras de Vitigudino; la A-62 atraviesa el centro provincial hacia La Fuente de S. Esteban y Ciudad Rodrigo; y la CL-512 encamina a las dehesas de Vecinos y Tamames. Existen otras carreteras que permiten conectar los distintos núcleos entre sí, como la SA-315 entre Vitigudino y La Fuente.

La Dehesa



ENCINARES

Amplios encinares se adueñan del centro y oeste provincial, dando forma al paisaje salmantino por antonomasia: la dehesa. Es el Campo Charro, donde la encina da paso al alcornoque, el quejigo o el roble, alternando con frescas fresnedas.

Para muchos expertos se trata de un modelo único de desarrollo sostenible. Así, los pastizales se aprovechan para el cultivo del cereal, mientras que los frutos de la encina alimentan al cerdo ibérico en montanera. La dehesa también acoge las vacadas de morucha, la raza autóctona, y al

verdadero protagonista de esta espectacular naturaleza: el toro bravo.

La mano del hombre queda patente en las faenas camperas, ligadas al encinar y al propio toro de lidia, y en las señoriales casas y palacetes ganaderos.

EL CAMPO CHARRO



El Toro

En su recorrido por el Campo Charro, el viajero se verá acompañado por la silueta altiva del señor de la dehesa: el toro. Ello no es difícil, pues más un centenar de ganaderías de bravo se reparten por la geografía salmantina. De hecho, se trata de la provincia con mayor número de criadores de toros de lidia de toda España.

Entre encinas y vallados -y en función de la época del año-, se puede asistir a las distintas tareas relacionadas con el animal: llamativos desahijados a caballo, animados herraderos, cruciales tentaderos o espectaculares faenas de acoso y derribo.

En función de la edad del ejemplar, su denominación varía de becerro a añojo, eral, utrero y novillo, antes de entregar su vida en la plaza.

VISITA GUIADA A FINCA GANADERA



TORO BRAVO AL ATARDECER

Para gozar de su estampa hay que tomar cualquiera de las carreteras que, saliendo de la capital, se dirigen hacia localidades como Vecinos, Tamames, Las Veguillas, Vitigudino o a la misma Ciudad Rodrigo, lugar del afamado Carnaval del Toro.

La Charrería



SOPORTALES Y TORRE DE LA IGLESIA, VITIGUDINO

Dicha denominación alude a las comarcas del corazón de Salamanca, que ocupan el centro de la provincia y que aportan la verdadera identidad de esta tierra y sus habitantes.

Campo Charro, lugar de extensos encinares y de gentes de vocación

ganadera, tierra de toreros, de maestros consagrados y de valientes aprendices.

Su carácter y valores se guardan en pueblos como Villavieja de Yeltes, Tamames, La Fuente de San Esteban, Vitigudino, Ciudad Rodrigo, Vecinos o Aldehuela de la Bóveda, ... lugares donde la vida transcurre en torno al ganado y a su máspreciado exponente, el toro.

En sus entornos, se diseminan extensas fincas, donde se esconden señoriales casonas, que atesoran siglos de historia y vivencias.

Tierras de romerías y fiestas, ansias ocasiones de desempolvar de las arcas trajes, joyerías y filigranas, ornamentos todos del genuino porte charro.



IGLESIA PARROQUIAL, VILLAVIEJA DE YELTES

Información Turística

DOÑINOS DE SALAMANCA
www.ayto-doninos.com

FRADES DE LA SIERRA
www.altoalagon.es/frades

LA FUENTE DE S. ESTEBAN
www.lafuentedesanesteban.es

MATILLA DE LOS CAÑOS DEL RIO
www.matilladeloscaños.es

MORILLE
www.morille.es

SALAMANCA
923 218 342 | 923 268 571
www.salamanca.es
www.turismocastillayleon.es

SANCTI-SPIRITUS
www.ayto-sanctispiritus.com/

TAMAMES
www.tamames.net

VECINOS
www.vecinos.es

LAS VEGUILLAS
923 380 014
cofradia-cristodecabrera.com

VILLAVIEJA DE YELTES
www.villaviejadeyelts.es

VITIGUDINO
605 230 419
www.vitigudino.org

Edita:
Diputación de Salamanca,
Dpto. de Turismo

Textos: Luis Miguel Mata

Fotografías:
Javier Prieto Gallego, Francisco Martín,
Roberto García, Santiago Santos

Diseño y maquetación: Alter bi

Imprime:
Gráficas Lope, noviembre 2012
D.L.: S. 694-2012



www.lasalina.es/turismo



Ermitas y Romerías

La profunda religiosidad popular de estas tierras encuentra en las romerías una de sus más singulares manifestaciones. sencillas ermitas se tornan lugar de encuentro de los habitantes de la charrería, que se funden en un hondo fervor en torno a cristos y a vírgenes de humilde factura.



BESAPIÉS DEL CRISTO DE CABRERA, LASVEGUILLAS

Estas fiestas tienen lugar en tiempos de primavera, en cualquiera de las numerosas ermitas que se reparten por encinares y dehesas. El domingo de Pentecostés los fieles acuden a la ermita del Cueto, cerca de Matilla de los Caños del Río, para admirar su maravilloso camarín y la original plaza de toros. Ese mismo día, la fiesta estalla en la romería de la Virgen de Valdejimeña, en Horcajo Medianero, donde jinetes y romeros protagonizan un inolvidable día de religiosidad y disfrute campestre. El 18 de junio, en Las Veguillas, toda la provincia se arrodilla bajo la tosca talla románica del Cristo de Cabrera de rasgos austeros y serenos.

Aún quedan otras celebraciones, como la de la Virgen de Los Remedios en Buena Madre, afamada por sus festejos taurinos, la Virgen del Castillo en Encina de San Silvestre, o el Cristo de la Laguna en Aldehuela de Yeltes. Fiestas y romerías que permiten al viajero conocer de primera mano el sentimiento y la personalidad de esta tierra.

ROMERÍA DE LA VIRGEN DEL CUETO, MATILLA DE LOS CAÑOS DEL RÍO



Lagunas y charcas

En el poco accidentado perfil de la dehesa abundan charcas, lavajos y lagunas, donde se acumulan aguas provenientes de las lluvias de invierno y primavera. Oasis estacionales de vida, en muchas de ellas se crían especies como la tenca, y otros anfibios.

La mayoría se utilizan para abreviar los ganados, si bien a veces alcanzan notables dimensiones como la denominada Laguna del Cristo, cerca de Aldehuela de Yeltes. Otras dignas de mención son la de la Cervera, Campanero y Boada.

LAGUNA DEL CRISTO, ALDEHUELA DE YELTES



Caza

Estos paisajes de dehesa se asemejan, en cierta medida, a otros más lejanos de vida salvaje. Y como en ellos, a veces el viajero descubrirá manadas de ciervos, venados, muflones o corzos, señores de estas extensas praderas.

Se trata de fincas dedicadas a la caza mayor, donde se crían especies de interés cinegético destinadas a aquellos amantes de esta actividad. Se distinguen por los altos cercados que las protegen y se ubican en los términos de distintos municipios, como Las Veguillas o Aldeanueva de la Sierra.

GAMOS



Balnearios

La calidad ambiental del Campo Charro también se hace patente en la riqueza de sus aguas subterráneas, que manan en forma de generosos manantiales de aguas de carácter mineromedicinal. Destacaremos dos de los balnearios que, según atestiguan hallazgos y vestigios, parecen que fueran ya aprovechados en época romana.

A veinte kilómetros de la capital, se encuentran los afamados Baños de Ledesma, con amplias instalaciones y salutíferas aguas que surgen a 46° C. En otro paraje singular a orillas del río Yeltes se halla el balneario de Retortillo, con surgencia a 48° C y notables propiedades terapéuticas.

Sea cual fuere la dolencia del paciente o si, tan sólo, se pretenden unas jornadas de merecido reposo y solaz, cualquiera de estas opciones resulta una acertada elección.

BALNEARIO DE LEDESMA



Oro y Cuero

Como no podía ser de otra manera en tierras ganaderas, el cuero está muy presente en la fabricación de objetos y utensilios. Zajones, botos camperos, sillas de montar, calzados..., son buenas muestras del quehacer de excelentes artesanos guarnicioneros.

Pero si lo que quiere es recordar su estancia con algún detalle de la orfebrería local, acuda a los orives, como se denominan a estos artesanos; de sus manos surgen botones, alfileres, gargantillas, anillos..., donde conviven las antiguas filigranas charras con los diseños más vanguardistas.

ORIVE, ARTESANÍA CHARRA, ARTESANO DEL CUERO

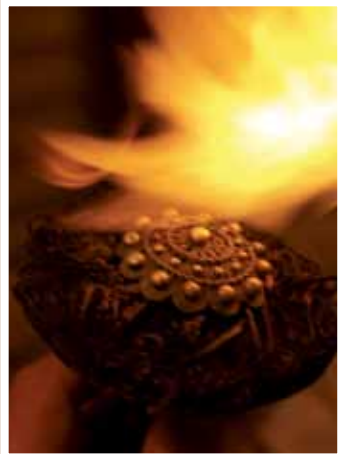

Golf

Aquellos amantes de este deporte podrán practicarlo en alguno de los tres campos de golf que se extienden por tierras del centro de la provincia. En cualquiera de ellos las calles, green y hoyos se integran en una soberbia naturaleza de dehesa y encinas.

Magnífica ocasión para disfrutar de deporte y naturaleza en un escenario único que nos brinda el Campo Charro. Elija para esta experiencia entre los campos de Zarapicos, Villamayor o La Valmuza.

GOLF ENTRE ENCINARES



Almuerzos campestres

Para reponer fuerzas nada mejor que degustar un contundente *hornazo*, especie de empanada a base de embutido, que protagoniza las meriendas campestres.

Y si lo prefiere, puede sentarse a la mesa en cualquiera de los restaurantes de los alrededores, comenzando con unas *patatas meneás*, o de *herradero*, acompañadas de un buen plato de embutidos ibéricos de la dehesa. Un asado de carne de vaca morucha, de intenso color rojo y sabor aromático, resultará el feliz colofón de la jornada.

PATATAS "MENEÁS"



el Campo Charro

